Extrait des CHANSONS POPULAIRES BRETONNES recueillies par Yves LE DIBERDER, série CARNAC.

00524/01

106

CHE OEIT LOEIS BOURHIS AG É BARC...

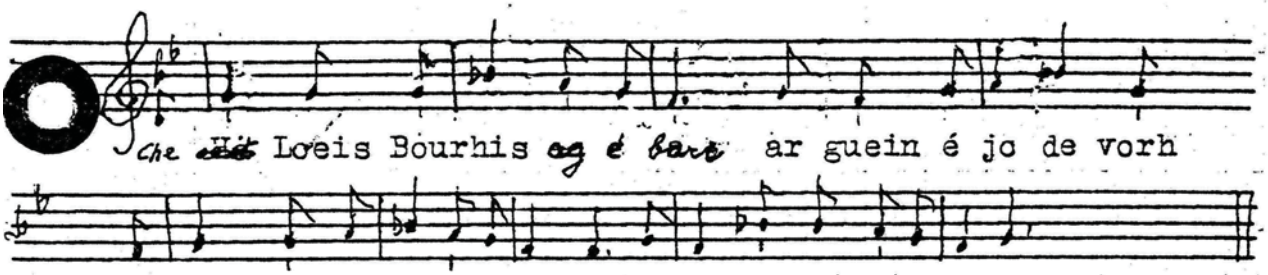

Che oeit Loeis Bourhis ag é barc
ar guein é jo de vorh Carnac.

É borh Carnac pe z arriùé
é ty 'r Riéù é tichenné.

É ty 'r Riéù é tichenné,
crampoèh ùiéù a houlenné.

A pe oé dèbred er hrampoèh,
é ha de dy er juj a bèh.

"Bonjour d'oh, éùtru Fougeré,
"fal néùited zou guenein-mé.

"Guenein é hès fal néùited,
"me mangoér d'er yas zou-taolet."

Oeit Fougeré, oeid é colér,
commanset te gouchein papér.

Commans de gouchein papériéù
d' gas te Bensèl ha Gùillotéù.

Dé valardé, de guēnd-ahoé,
é saùér er vangoér d'er lué.

C 0524/01

C 106

2

HA LOEIS BOURHIS OU OL A YA ...

Pourtant laquei é dy é gùerh
de brénein ur bombard t'é vèrh.

De brénein d'é vèrh ur bombard,
quèr er sil ne sonné quet 'r hoalh.

Madame Kerzerhéù.
Carnac. Dé Nandelec 1911.

(I) Le collecteur n'ayant pas donné l'air, j'ai emprunté celui d'une autre chanson populaire.

Edouard GILLIOUARD.